

階	面積 m <sup>2</sup> (坪)
1階	73.70 (22.29)
延床面積	73.70 (22.29)
建築面積	75.35 (22.79)

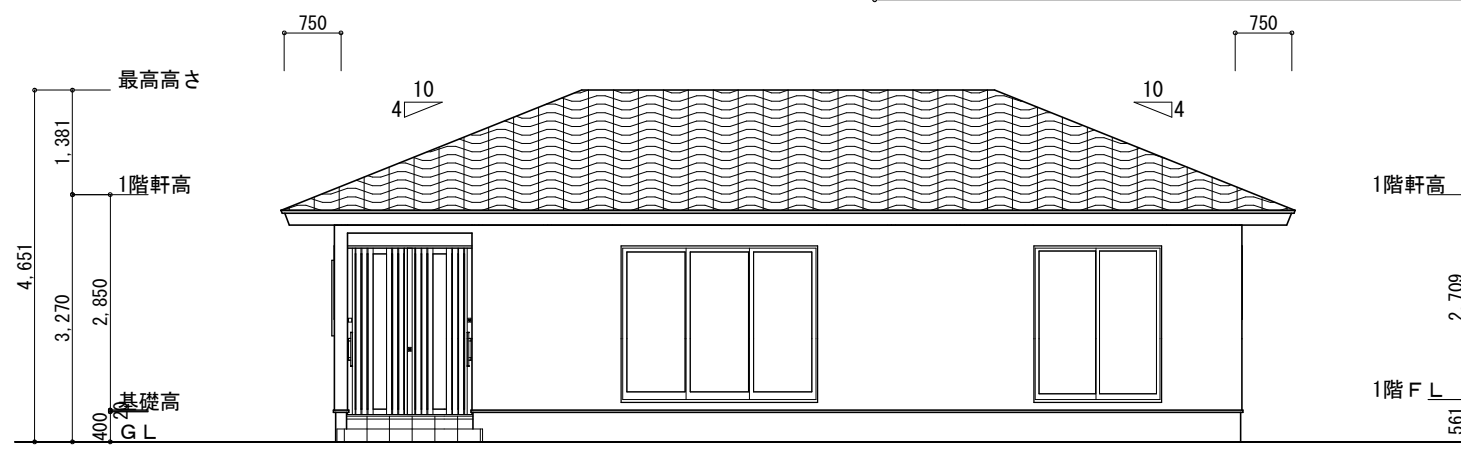

南側 立面図 S:1/100

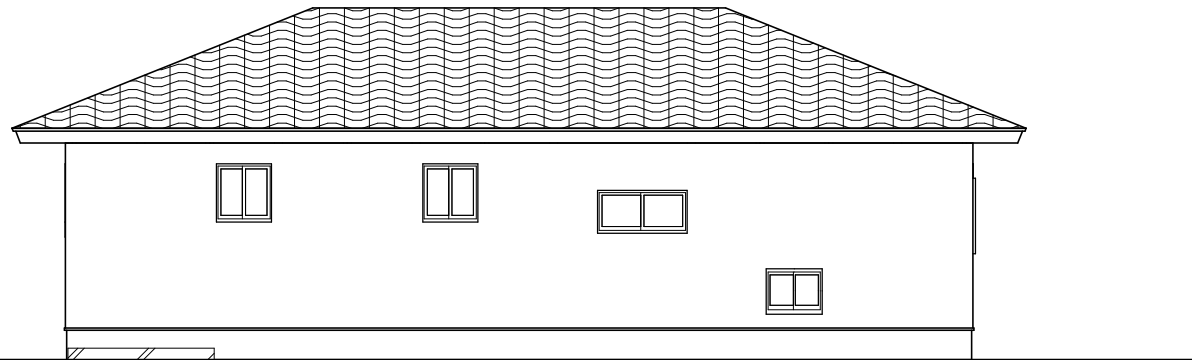

北側 立面図 S:1/100

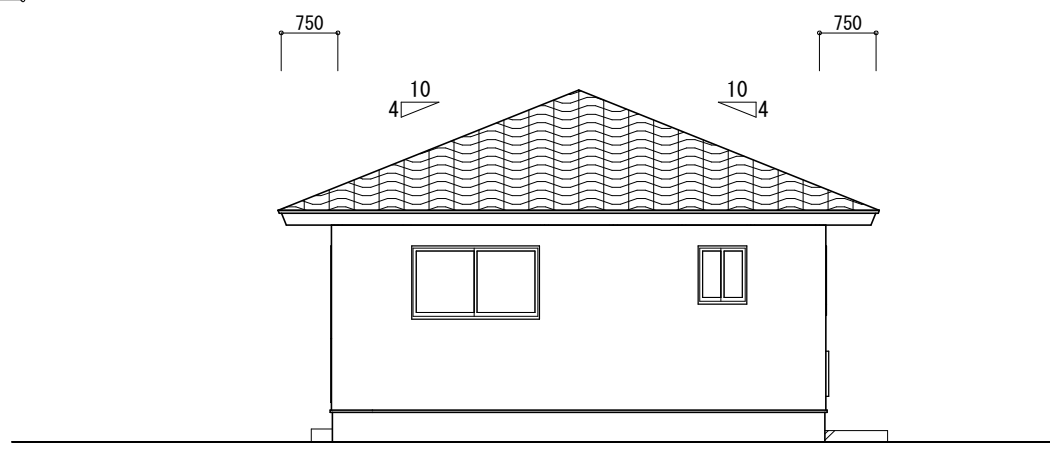

東側 立面図 S:1/100

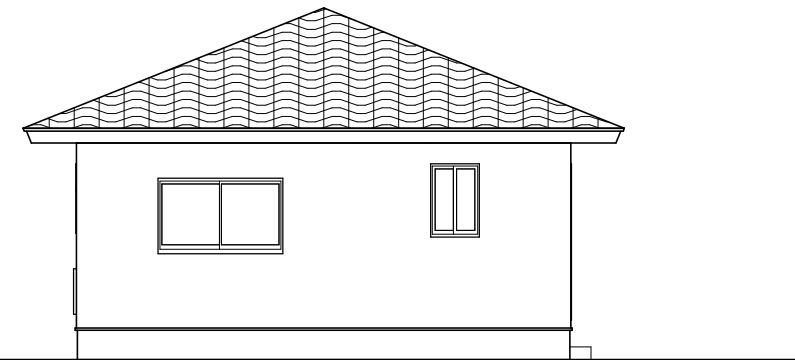

西側 立面図 S:1/100

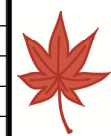
	 <b>株かえで建築工房建築士事務所</b> (宮城) 登録第10520023号 宮城県黒川郡富谷町富谷字熊野36番地 二級建築士(岩手)第6027号 〒981-3311 TEL 022-344-9892 FAX 022-344-9893 <b>阿部 浩之</b>	施主印	社長印	営業印	設計印	工事名称 平屋企画住宅 新築工事	設計年月日 2015/05/12
		図面名称 平面図, 立面図		縮尺 1/100	図面NO		